

BOLETÍN ECONÓMICO



Código F-GPE-03

NOVIEMBRE 2023

1 IMAE

Al mes de septiembre del 2023, el IMAE reporta un aumento interanual del 4.5%, influenciado por actividades financieras y hoteles y restaurantes.

2 INFLACIÓN

De acuerdo con los datos del BCH, se observa una reducción del ritmo de crecimiento de la inflación, pasando de un 10.18% en octubre 2022 a 5.84% en octubre 2023.

3 CRÉDITOS

Al mes de septiembre los préstamos en la economía hondureña al mes de septiembre de 2023 sumaron L 548,658.39 millones, siendo el gobierno el que presenta mayor incremento en el destino de préstamos.

4 REMESAS FAMILIARES

Al 16 de noviembre de 2023 Honduras ha recibido 7,999.2 millones de dólares en concepto de remesas familiares, valor superior en 388.3 millones en comparación a la misma fecha del 2022.

1 IMAE

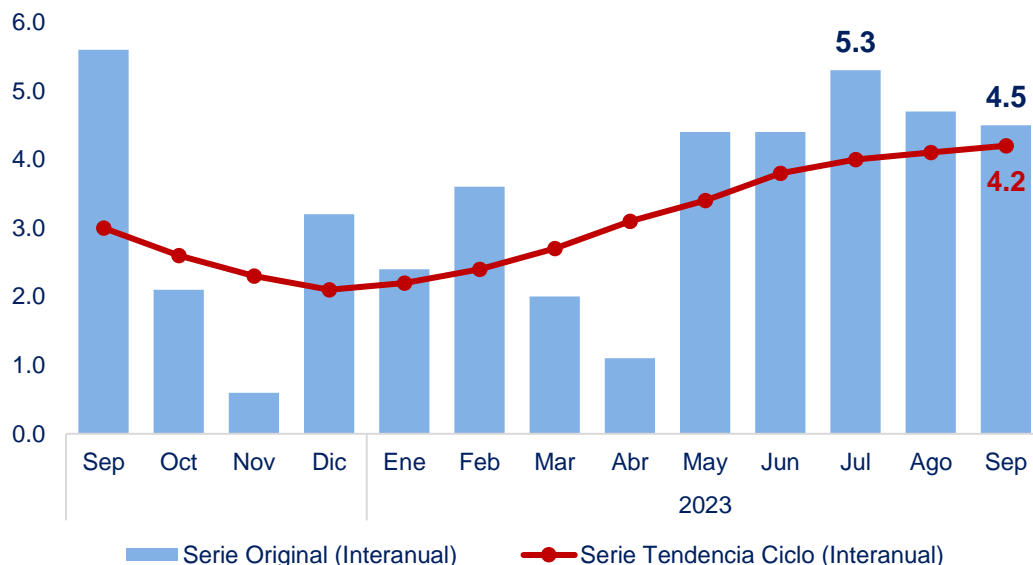

El Índice Mensual de Actividad Económica (IMAE), reportó en septiembre de 2023 un aumento interanual del 4.5%. Este crecimiento se debió al buen desempeño en sectores como las actividades de Intermediación Financiera y Hoteles y Restaurantes, los cuales, en conjunto, han sido los impulsores principales del IMAE en el país.

No obstante, al observar la variación de la Serie Original se visualiza una recuperación luego de un bajo crecimiento. A pesar de este comportamiento por encima del 4% desde mayo 2023, se observan una leve desaceleración luego del pico de 5.3% mostrado en julio.

RUBROS CON MAYOR DINAMISMO EN SEPTIEMBRE 2023



En contraste, la **Industria Manufacturera** muestra un decrecimiento marcado, denotando una variación del **-9.4%** en septiembre 2023 en comparación a septiembre 2022.

Fuente: Elaborado por el COHEP con datos del BCH

2 INFLACIÓN

5.84%

Inflación Interanual – noviembre 2023
(10.18% a noviembre de 2022)

La inflación de Alimentos alcanzó

8.47%

(17.99% a noviembre de 2022)

De acuerdo con los datos del BCH, se observa una reducción del ritmo de crecimiento de la inflación, pasando de un 10.18% en octubre 2022 a 5.84% en octubre 2023.

La contribución de la inflación importada también ha disminuido de un 50% en el 2022 a un 30% en el 2023, esto le permite al Banco Central de Honduras poder tomar medidas de intervención más efectiva para controlar la inflación.

Esta situación se asocia significativamente con la disminución del precio de los combustibles y la factura energética.

Rubros que más contribuyen a la Inflación

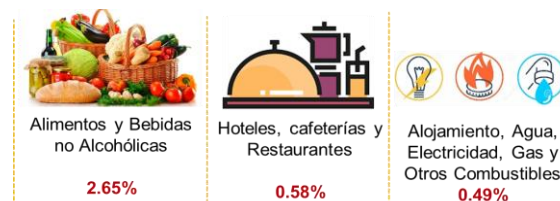

Fuente: Elaboración propia COHEP con datos del BCH

3 CRÉDITOS A LA ECONOMÍA

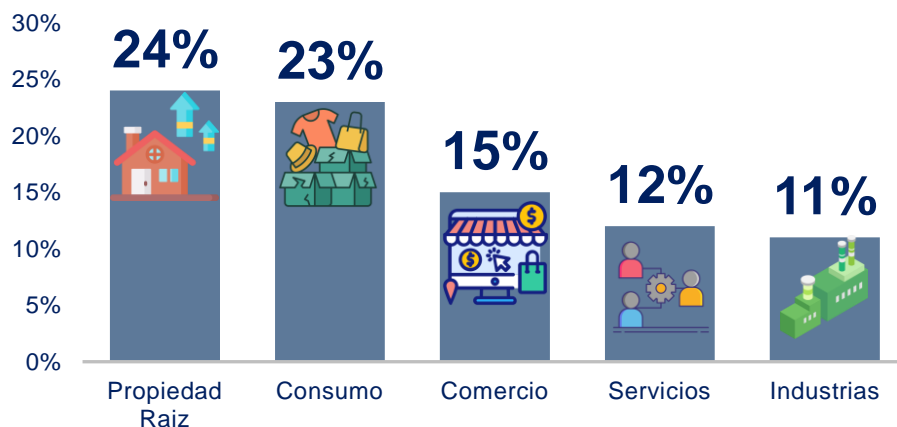

EL 14% RESTANTE CORRESPONDE A OTROS SECTORES

Préstamos en la economía hondureña

L 548,658.39

Millones al mes de septiembre del 2023

Esto representa un aumento de:

19%

respecto del 2022

PRÉSTAMOS SEGÚN DESTINO

Destino de préstamos con mayores aumentos

+253% Al Gobierno Central

+153% Apicultura

+62% Préstamos/pólizas



Destino de préstamos con disminuciones

-55% A Instituciones Descentralizadas

-33% A Bancos Nacionales

-15% Silvicultura

Fuente: Elaborado por la GPE/COHEP con datos del CNBS

4 REMESAS FAMILIARES



A la misma fecha del 2022, el ritmo de crecimiento de las remesas ascendía a **19.1%**

Al 16 de noviembre de 2023 **Honduras ha recibido 7,999.2 millones de dólares** en concepto de **remesas familiares**, valor superior en 388.3 millones de dólares a las remesas familiares enviadas a la misma fecha del 2022.

+5.1%



Importancia de las remesas en los ingresos de los hogares

460 dólares

Es el monto mensual promedio que envían los hondureños residentes en el extranjero.

82.8%

de los receptores de remesas destinan los recursos para cubrir necesidades básicas o de consumo corriente

37.5%

De los encuestados indicaron que estos envíos mensuales constituyen la **principal fuente** de ingresos para los familiares

Fuente: Elaborado por la GPE/COHEP con datos del BCH

5 RESUMEN MONETARIO | Al 16 de Noviembre 2023



SALDO RESERVAS INTERNACIONALES NETAS
US\$7,549.4 Millones
disminuyó en **US\$512.0**
(5.1 meses de importación)



TIPO DE CAMBIO (venta)
Precio al 07 de noviembre 2023
L 24.79
Depreciación de 0.09% con respecto al 2022



CRÉDITO AL SECTOR PRIVADO
L550,607.9 millones
augmenta L84,892.5 millones (+18.2%), con respecto al 2022

*Variaciones interanuales

Fuente: elaboración propia GPE/COHEP con datos del BCH

4 PRODUCTIVIDAD



¿CÓMO VA LA PRODUCTIVIDAD EN HONDURAS?

En Honduras los datos revelan una baja productividad laboral por trabajador y por hora trabajada, siendo menor al nivel registrado en la región de América Latina: por ejemplo, en 2021 el país reportó una productividad por hora trabajada de USD 7, mientras que el promedio de América Latina y el Caribe fue de USD 17.9, **es decir 2.6 veces más baja en Honduras que en América Latina.**

A MAYOR PRODUCTIVIDAD, MAYOR DESARROLLO Y BIENESTAR

PRODUCTIVIDAD LABORAL Por trabajador	AMÉRICA LATINA \$35,683	HONDURAS \$13,825
PRODUCTIVIDAD LABORAL Por hora trabajada	AMÉRICA LATINA \$17.9	HONDURAS \$7.0

Es importante resaltar que entre los años 2021 y 2022 la productividad laboral por trabajador en Honduras se redujo y mostró una variación anual de -1.6 %.

La baja productividad laboral de Honduras con respecto a la región repercute negativamente en el nivel de generación de empleo en el país y en el nivel de ingreso de las familias.

¿QUÉ HACER PARA INCREMENTAR LA PRODUCTIVIDAD?

1

Desarrollo de
habilidades y calidad
educativa



2

Mercados laborales
inclusivos y flexibles



3

Transitar hacia la
economía formal



Fuente: Estudio Nacional, Impulsando la Productividad en Honduras – Organización Internacional del Trabajo.